AO VOLTAR NAS NUVENS

Arr.: Alex Reichert

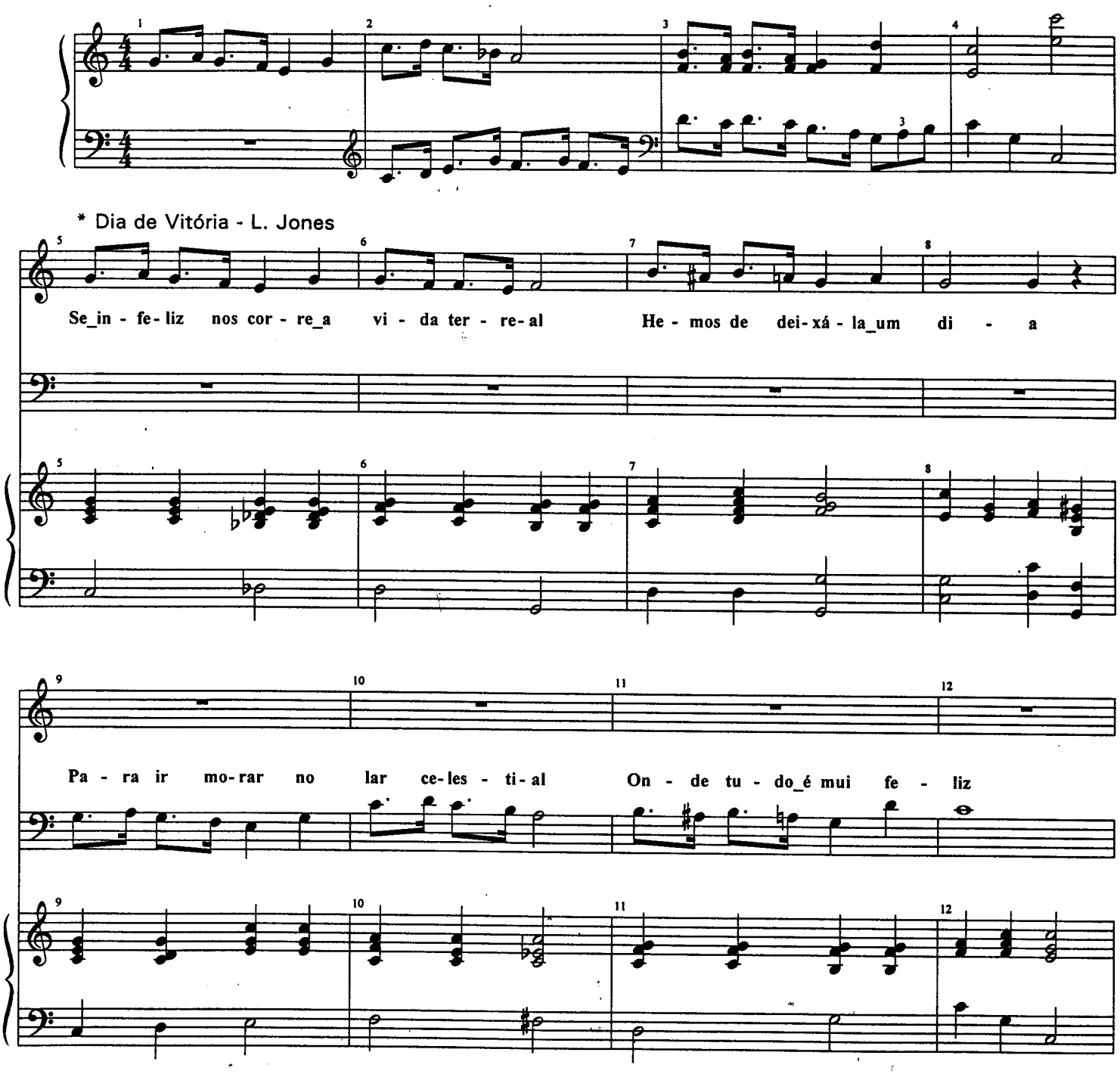

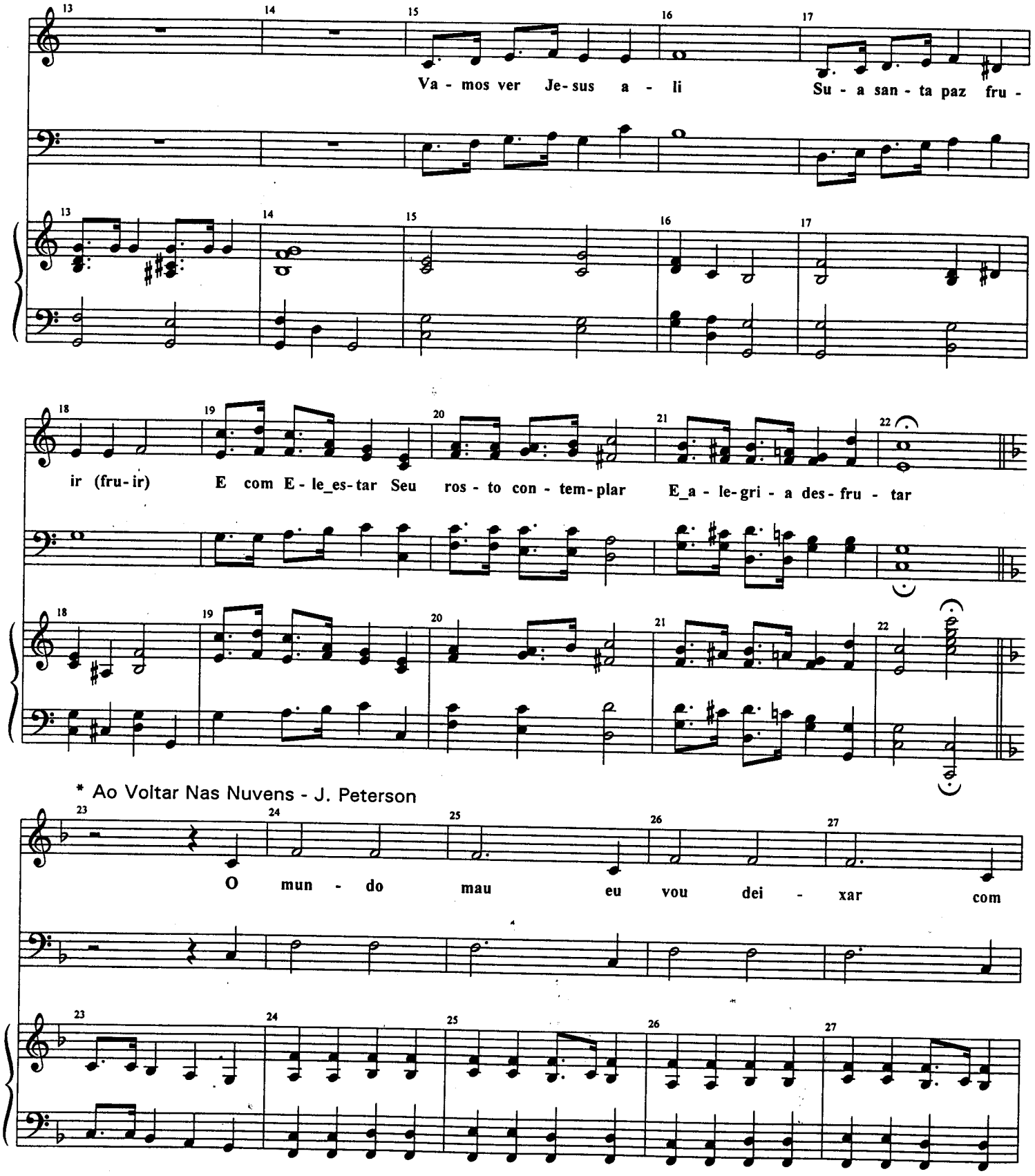
Va - mos ver Je - sus a - li
Su - a san - ta paz fru -
ir (fru - ir) E com E - le_es - tar Seu ros - to con - tem - plar E_a - le - gri - a des - fru - tar
* Ao Voltar Nas Nuvens - J. Peterson
O mun - do mau eu vou dei - xar com

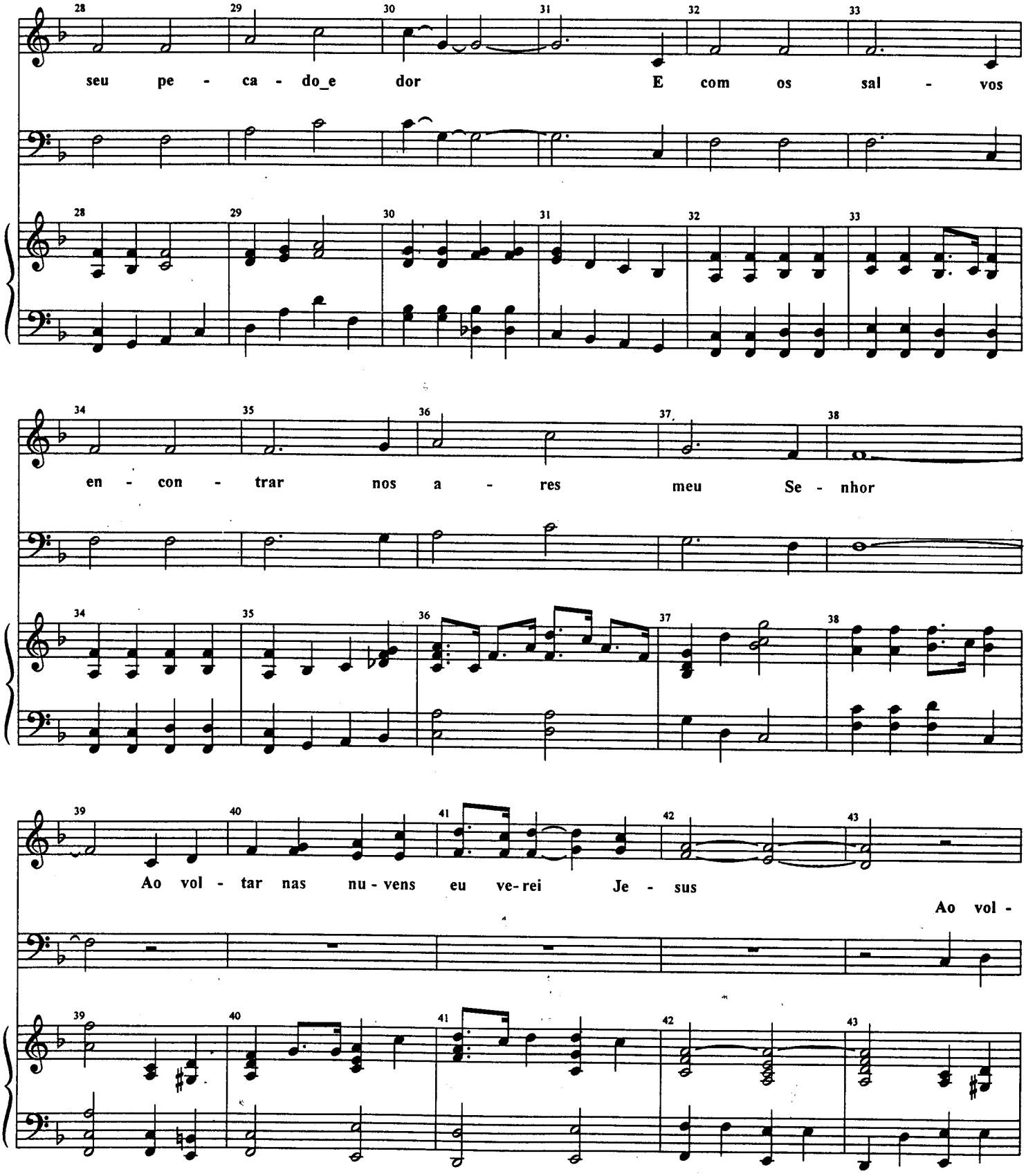
seu pe - ca - do_e dor E com os sal - vos
en - con - trar nos a - res meu Se - nhor
Ao vol - tar nas nu - vens eu ve-rei Je - sus
Ao vol -

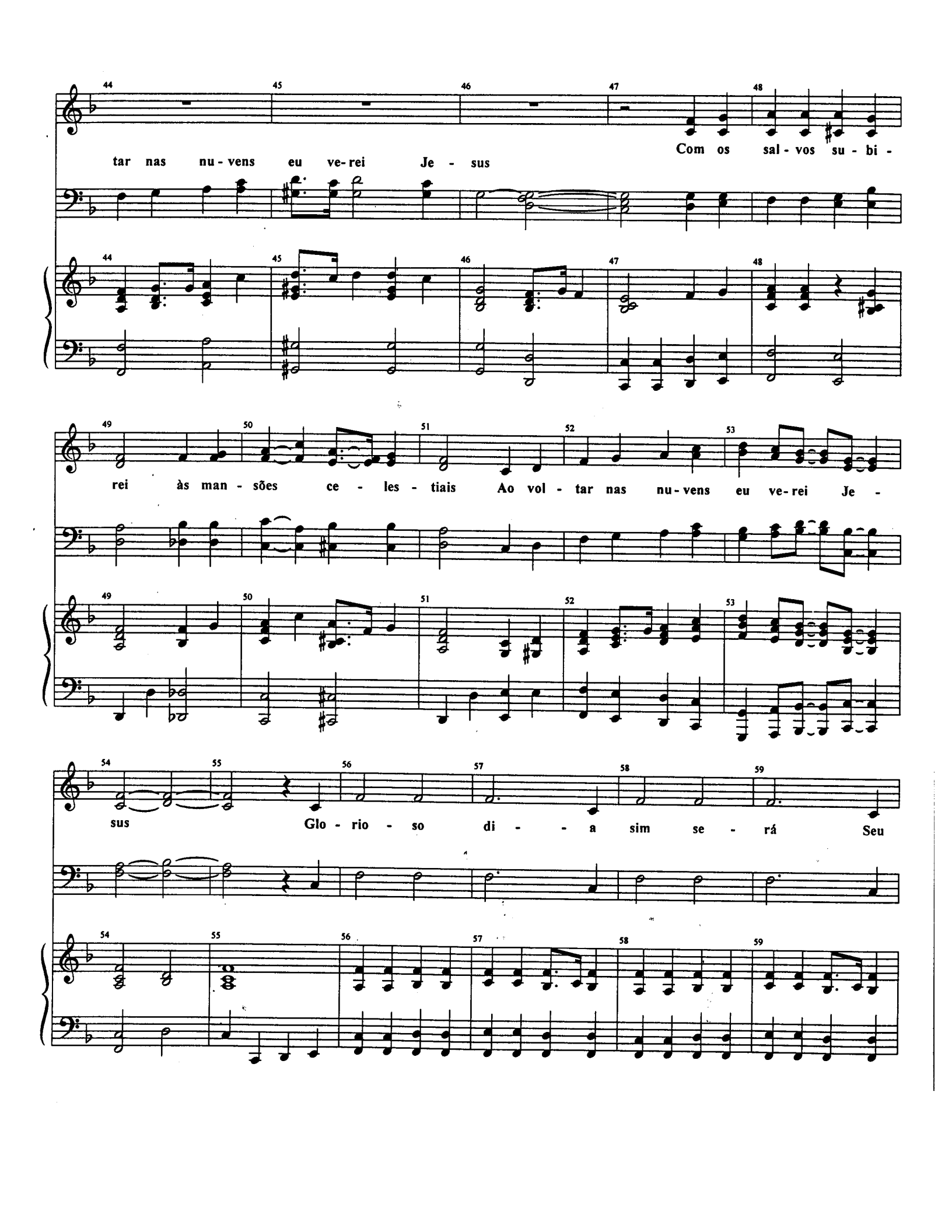
tar nas nu - vens eu ve - rei Je - sus
Com os sal - vos su - bi -
rei às man - sões ce - les - tiais Ao vol - tar nas nu - vens eu ve - rei Je -
sus Glo - rio - so di - - a sim se - rá Seu

ros - to con - tem - plar E pe - la_e - ter - ni -

da - de_en - fim Tal gra - ça_hei de can - tar

Ao vol - tar nas nu - vens eu ve - rei Je - sus

Ao vol -

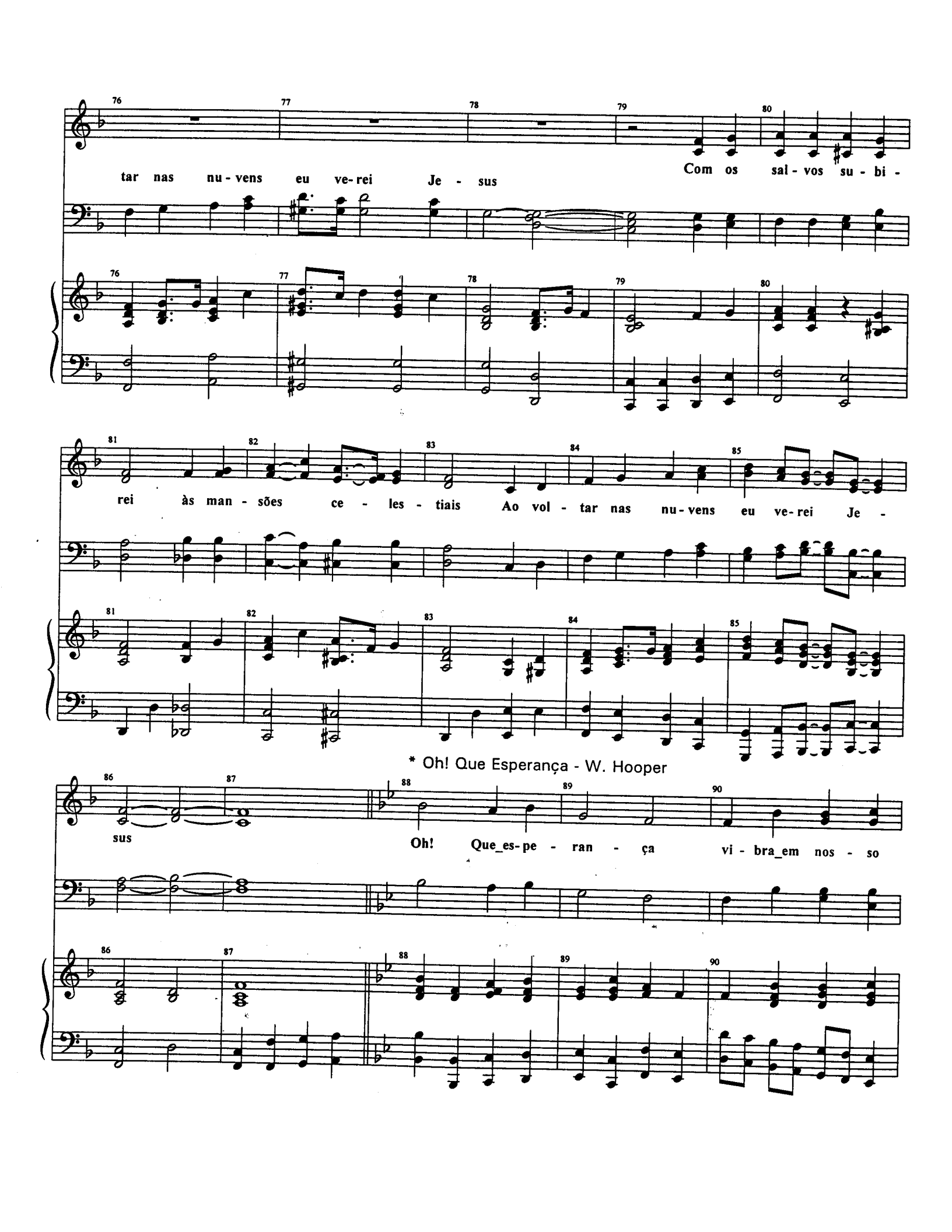

* Oh! Que Esperança - W. Hooper

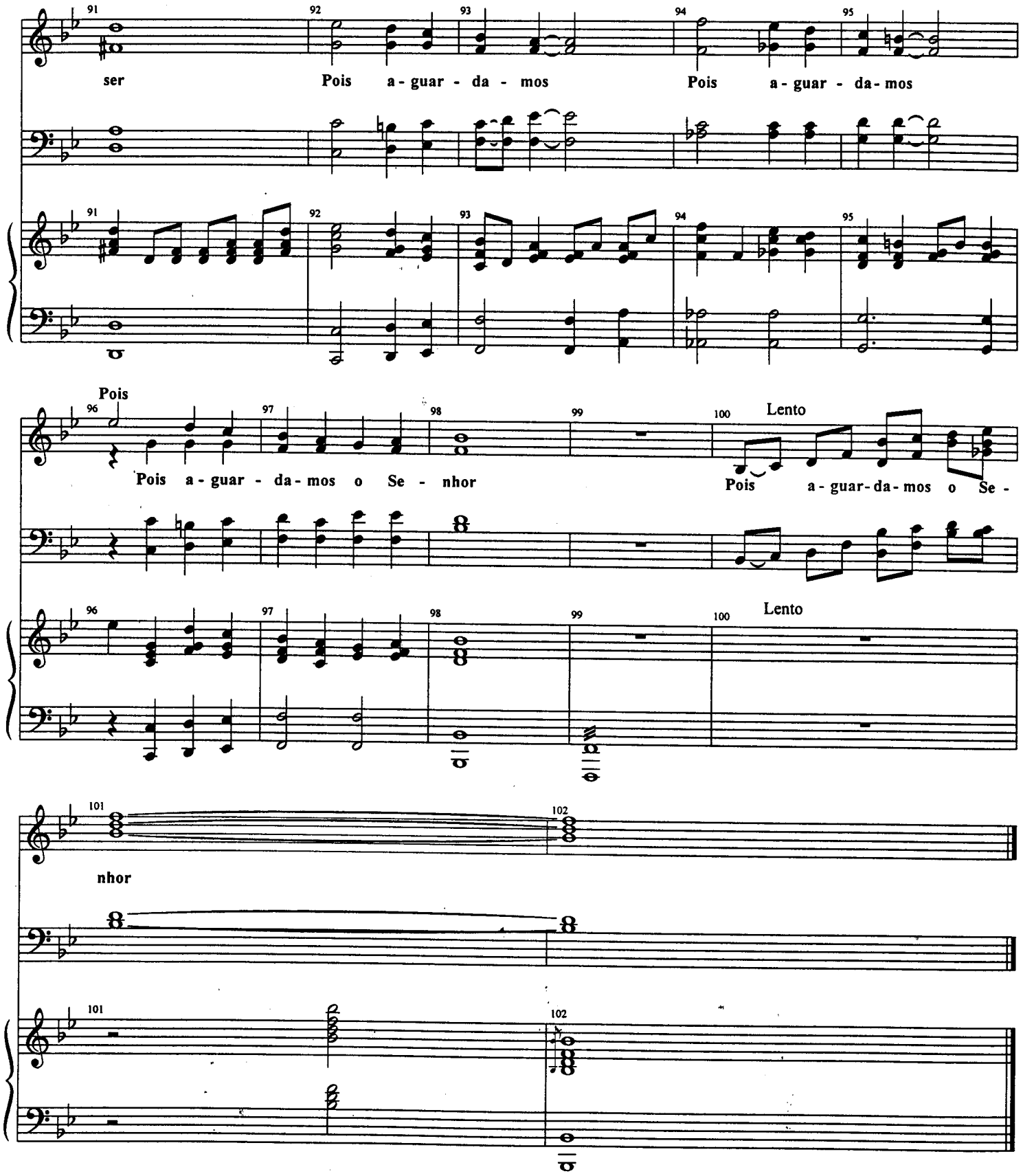
ser
Pois a - guar - da - mos
Pois a - guar - da - mos
Pois
Pois a - guar - da - mos o Se - nhor
Lento
Pois a - guar - da - mos o Se -
Lento
nhor

* TEXTO 8